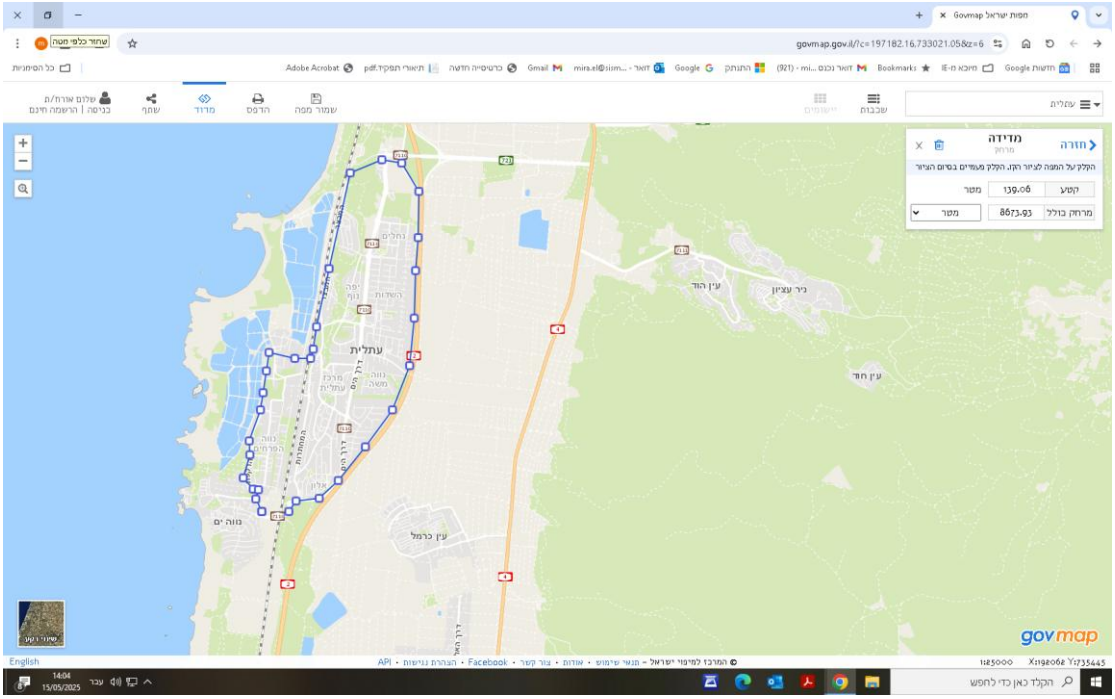
govmap.gov.il/?c=197182.16,733021.05&z=6
חזרה
מדידה
מרחק
הקלק על המפה לציור הקו, הקלק פעמיים בסיום הציור
קטע
139.06
מטר
מרחק כולל
8673.93
מטר
עתלית
נווה ים
עין כרמל
עין הוד
ניר עציון
עין חוד
govmap